

El 58% de limeños están insatisfechos con cantidad de parques en su distrito

Los niveles de insatisfacción son más elevados en los sectores C, D y E, resultado de la gran escasez de áreas verdes en los distritos de la periferia.

Lima no cumple con la cantidad de áreas verdes que recomienda la OMS (9 m² por habitante); no obstante, lo más resaltante es la disparidad entre distritos. Mientras que San Isidro tiene 18 m², Villa María del Triunfo, 1 m².

CAMILA BOZZO

“Si supiera que el mundo se ha de acabar mañana, yo hoy aun plantaría un árbol”.

Martin Luther King.

Las áreas verdes en las ciudades juegan un papel fundamental en la mejora de la calidad de vida. Según la Organización Mundial de la Salud (OMS), la disponibilidad y accesibilidad de estas áreas contribuye con el bienestar físico y psicológico de la población, con la mejora de la calidad del aire y, además, promueve la integración social.

La OMS recomienda que las ciudades tengan un estándar mínimo de 9 m² de áreas verdes por habitante. Lima, sin embargo, tiene 3,1 m² (de área efectivamente habitada), según cifras del Plan Metropolitano de Desarrollo Urbano de Lima y Callao (PLAM 2035). La capital ocupa el último puesto en el ranking de espacios verdes del Índice de Ciudades Verdes de América Latina (2010); y está muy por debajo de Santiago de Chile, México DF, Bogotá y Quito.

La última encuesta de El Comercio-Ipsos revela los altos niveles de insatisfacción de la mayoría de limeños por el déficit de espacios verdes. De hecho, el 58% de ellos están insatisfechos con la cantidad de parques en su distrito, mientras que el 64% lo está con el estado de conservación de estos. En los sectores C, D y E el nivel de descontento por falta de parques es aún mayor: 62%, 72% y 64%, respectivamente.

Disparidad por distritos

Solo nueve distritos superan la recomendación de la OMS [ver infografía] y cuatro de ellos están ubicados en Lima centro. Esta zona concentra el 35% del área verde pública total; sin embargo, solo ocupa el 4% del territorio y acoge al 15% de la población de la capital. Lima centro tiene en promedio 6,14 m² de áreas verdes por habitante mientras que Lima este (la zona con menor disponibilidad) tiene 2,95 m².

La variación entre distritos llega a ser de hasta 1.500%: mientras que San Isidro (Lima centro) tiene 18,2 m² de áreas verdes por habitante, Independencia (Lima norte) y Villa María del Triunfo (Lima sur) tienen 1,2 m² cada uno.

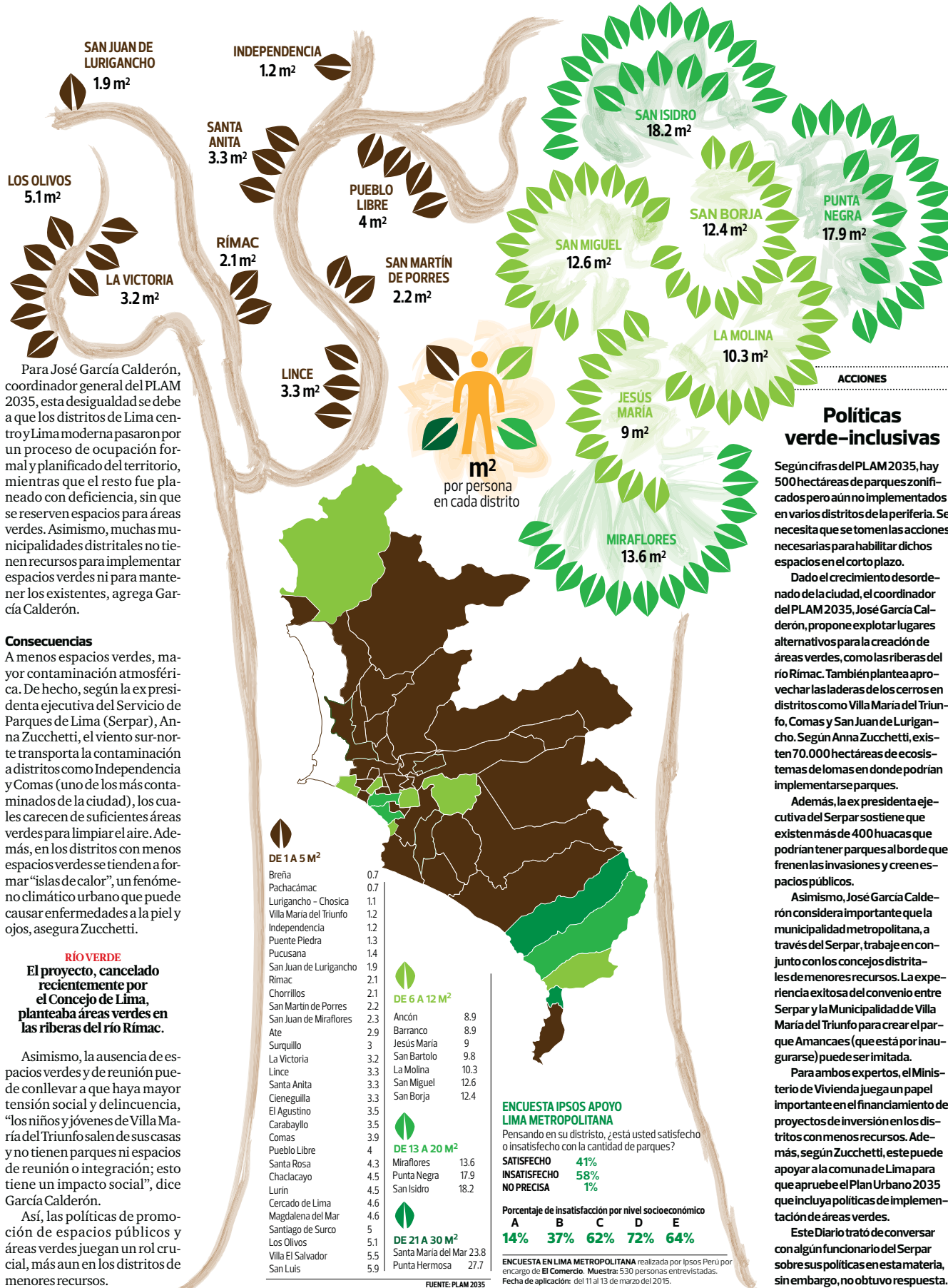

Para José García Calderón, coordinador general del PLAM 2035, esta desigualdad se debe a que los distritos de Lima centro y Lima moderna pasaron por un proceso de ocupación formal y planificado del territorio, mientras que el resto fue planeado con deficiencia, sin que se reserven espacios para áreas verdes. Asimismo, muchas municipalidades distritales no tienen recursos para implementar espacios verdes ni para mantener los existentes, agrega García Calderón.

Consecuencias

A menos espacios verdes, mayor contaminación atmosférica. De hecho, según la ex presidenta ejecutiva del Servicio de Parques de Lima (Serpar), Anna Zucchetti, el viento sur-norte transporta la contaminación a distritos como Independencia y Comas (uno de los más contaminados de la ciudad), los cuales carecen de suficientes áreas verdes para limpiar el aire. Además, en los distritos con menos espacios verdes se tienden a formar “islas de calor”, un fenómeno climático urbano que puede causar enfermedades a la piel y ojos, asegura Zucchetti.

RÍO VERDE

El proyecto, cancelado recientemente por el Concejo de Lima, planteaba áreas verdes en las riberas del río Rimac.

Asimismo, la ausencia de espacios verdes y de reunión puede conllevar a que haya mayor tensión social y delincuencia, “los niños y jóvenes de Villa María del Triunfo salen de sus casas y no tienen parques ni espacios de reunión o integración; esto tiene un impacto social”, dice García Calderón.

Así, las políticas de promoción de espacios públicos y áreas verdes juegan un rol crucial, más aun en los distritos de menores recursos.

DE 1 A 5 M ²	DE 6 A 12 M ²	DE 13 A 20 M ²	DE 21 A 30 M ²
Breña			
Pachacamac			
Lurigancho - Chosica			
Villa María del Triunfo			
Independencia			
Puente Piedra			
Pucusana			
San Juan de Lurigancho			
Rimac			
Chorrillos			
San Martín de Porres			
San Juan de Miraflores			
Ate			
Surquillo			
La Victoria			
Lince			
Santa Anita			
Cieneguilla			
El Agustino			
Carabayillo			
Comas			
Pueblo Libre			
Miraflores			
Punta Negra			
Lurin			
Cercado de Lima			
Magdalena del Mar			
Santiago de Surco			
Los Olivos			
Villa El Salvador			
San Luis			
Ancón			
Barranco			
Jesús María			
San Bartolo			
La Molina			
San Miguel			
San Borja			
Miraflores			
Punta Negra			
San Isidro			
Santa María del Mar			
Punta Hermosa			

ENCUESTA IPSOS APOYO LIMA METROPOLITANA

Pensando en su distrito, ¿está usted satisfecho o insatisfecho con la cantidad de parques?

SATISFECHO 41%
INSATISFECHO 58%
NO PRECISA 1%

Porcentaje de insatisfacción por nivel socioeconómico

A 14% B 37% C 62% D 72% E 64%

ENCUESTA EN LIMA METROPOLITANA realizada por Ipsos Perú por encargo de El Comercio. Muestra: 530 personas entrevistadas. Fecha de aplicación: del 11 al 13 de marzo del 2015.